

มหัศจรรย์อินเดียใต้ 11 วัน 9 คืน

THAI

MIRACLE SOUTH INDIA

“สำรวจเสน่ห์ภาคใต้ของอินเดีย ดินแดนแห่งวัฒนธรรมและธรรมชาติที่งดงาม”



Go Together Travel Co.,Ltd. 12 Floor, 44 Srijuksup, Rama I Rd., Rongmuang, Patumwan, Bangkok 10330 Thailand
Tel. 02-214-6088 www.gotogethertravel.com TAX ID 0105549079380 License No. 11/09617



อินเดียใต้ มีความสัมพันธ์ใกล้ชิดกับคนไทยมากกว่าที่เราคิด คนไทยส่วนใหญ่จะคุ้นชินกับ เมืองนิวเดลี มุมไบ อัครา พาราณสี ลุ่มแม่น้ำคงคา-ยมนา และ สังฆนียสถาน ซึ่งส่วนใหญ่อยู่ในอินเดียตอนเหนือ หากแต่ความจริงแล้ว อินเดียใต้ต่างหากที่ได้ถ่ายทอดอารยธรรม ให้แก่เอเชียตะวันออกเฉียงใต้ หรือ “อุษาคเนย์” เทียบเคียงได้กับที่ชาวกรีกทิ้งไว้ให้กับอารยธรรมตะวันตกเลยทีเดียว ไม่ว่าจะเป็น ตัวอักษร ที่ ชาว บาหลิ มอญ พม่า เขมร ไทย และลาว ต่างก็รับมาจากอักษรปัลลวะในอินเดียใต้ หรือการสร้างมหาเจดีย์บุโรพุทโธ หรือ ปราสาทหินนครวัดนครธม หรือปราสาทหินของอาณาจักรจามปา (ในเวียดนาม) ที่ล่มสลายไปแล้ว ต่างก็รับอิทธิพลมาจากอินเดียใต้ทั้งสิ้น

สำหรับประเทศไทย อารยธรรมอินเดียเข้ามาอย่างชัดเจนเมื่อกษัตริย์แห่งรามราช (สันนิษฐานไว้ว่าเป็นเมืองรามศวรม) ในอินเดียใต้ส่งพราหมณ์มาถวายอยุธยา และพราหมณ์พวกนี้เองที่เป็นผู้นำลัทธิพิธีต่างๆ เข้ามาสู่ดินแดนอุษาคเนย์ แล้วผสมเข้ากับขนบวัฒนธรรมท้องถิ่นดั้งเดิม เช่น พิธีโล้ชิงช้า ที่นำมาจากวัฒนธรรมโล้ชิงช้าใหญ่ของชาวอุษาคเนย์ดั้งเดิมเอามาผนวกกับพิธีกรรมปวดยของพราหมณ์ (ซึ่งในอินเดียไม่มีพราหมณ์ขึ้นไปโล้ชิงช้า) พิธีโล้ชิงช้าในไทยจึงเป็นหลักฐานการผสมผสานทางวัฒนธรรมได้เป็นอย่างดี

****เทวสถานในอินเดียใต้จะเปิดแต่เช้ามีด ถึงเที่ยง ปิดพักกลางวันถึงราวสี่โมงเย็น และเปิดอีกครั้งตั้งแต่สี่โมงเย็นถึงสองหรือสามทุ่ม ดังนั้นการวางแผนเที่ยวในอินเดียใต้จึงจะเข้าชมเทวาลัยต่างๆ ในช่วงเช้าหรือเย็น และใช้เวลาเดินทางระหว่างเมือง หรือเข้าชมพิพิธภัณฑ์ หรือโบราณสถานอื่นๆ ในช่วงบ่าย****

Go Together Travel เราเชี่ยวชาญเส้นทางในทั่วทุกมุมโลก และยังเป็นผู้นำเส้นทางแปลกใหม่มากมาย ด้วยความตั้งใจของเราที่อยากจะให้ผู้เดินทางได้พบกับประสบการณ์แปลกใหม่ที่ไม่สามารถหาได้จากที่ไหน เรายังคงสร้างสรรค์โปรแกรมทัวร์เส้นทางสวยแปลกใหม่อยู่ตลอด รวมถึงยังควบคุมคุณภาพการให้บริการเสมอมา

“เพื่อสร้างความสุขและรอยยิ้มให้กับลูกค้าที่น่ารักของเรา”

หลังจากสถานการณ์ Covid-19 เราได้ค้นพบว่าการขนาคกรุ๊ปทัวร์ไซส์เล็ก 10 – 20 ท่านนั้น มีผลตอบรับที่ดีมากและยังทำให้การเดินทางคล่องตัว รู้สึกส่วนตัวมากขึ้น

กำหนดวันเดินทาง

14-24 กุมภาพันธ์ 2568

7-17 มีนาคม 2568

79,900 -



ตารางเที่ยวบิน

วันบิน	เมือง	เส้นทาง	เที่ยวบิน	เวลา
วันที่หนึ่ง	กรุงเทพฯ (Bangkok) - เซนไน (Chennai)	BKK – MAA	TG 337	22:25 – 00:30(+1)
วันที่สิบ	โคชิน (Cochin) - เซนไน (Chennai)	COK – MAA	SG 606	08:40 – 10:10
วันที่สิบเอ็ด	เซนไน (Chennai) - กรุงเทพฯ (Bangkok)	MAA - BKK	TG 338	01:30 – 06:25

*** เกี่ยวกับที่นั่งบนเครื่องบิน เนื่องจากบัตรโดยสาร เป็นแบบหมู่คณะหรือราคาพิเศษ สายการบินจึงขอสงวนสิทธิ์ในการเลือกที่นั่งบนเครื่องบินทุกกรณี แต่ทางบริษัทจะพยายามอย่างมากที่สุด เพื่อให้ลูกค้าผู้เดินทางกับเราได้นั่งด้วยกันหรือใกล้กันให้มากที่สุด***
*** หากท่านใดประสงค์จะระบุที่นั่ง ทางสายการบินมีที่นั่งจำหน่ายในราคาที่แตกต่างกัน สามารถแจ้งพนักงานเพื่อสำรองที่นั่ง***

วันที่หนึ่ง

กรุงเทพฯ - เซนไน

19:00 น.

คณะพร้อมกัน ณ ท่าอากาศยานสุวรรณภูมิ อาคารผู้โดยสารขาออก ชั้นที่ 4 ประตู 2 เคาน์เตอร์
เช็คอินแถว D สายการบินไทย (TG) เจ้าหน้าที่รอต้อนรับพร้อมอำนวยความสะดวก

22:25 น.

ออกเดินทางสู่ เมืองเซนไน (Chennai) ประเทศอินเดีย (ใช้เวลาบินโดยประมาณ 3 ชั่วโมง 35
นาที)

00:30 น.

เดินทางถึงจุดหมายปลายทาง ท่าอากาศยานเมืองเซนไน หลังจากผ่านพิธีการตรวจคนเข้าเมือง
และศุลกากร พร้อมตรวจเช็คสัมภาระ (เวลาท้องถิ่นประเทศอินเดียช้ากว่าประเทศไทย 1 ชั่วโมง
30 นาที)



เมืองเซนไน (Chennai) หรือชื่อเดิม มัทราส (Madras) เป็นเมืองหลวงของรัฐทมิฬนาฑู
ประเทศอินเดีย ตั้งอยู่ริมชายฝั่งโคโรมันเดล (โจฬิมณฑล) ของอ่าวเบงกอล ทางตะวันออกเฉียง
ใต้ของประเทศ เป็นเมืองที่ใหญ่ที่สุดเป็นอันดับที่ 4 ของประเทศ เจนไนตั้งขึ้นในคริสต์ศตวรรษ
ที่ 17 โดยที่ราชาแห่งจันทีคีรี (อยู่ในรัฐอานธรประเทศ) ที่มีอำนาจปกครองเหนือดินแดนแถบนี้



ได้อนุญาตให้บริษัทอีสต์อินเดียเข้ามาตั้งสถานีการค้าพร้อมป้อมปราการขึ้นที่หมู่บ้านมัทราส ปัลลิกูนิม อันเป็นที่มาของชื่อ 'มัทราส' (ปัลลิกูนิม = ท่าเรือ) อังกฤษได้พัฒนาเมืองนี้ให้เป็นเมืองหลักและฐานทัพเรือ ในคริสต์ศตวรรษที่ 20 ก็กลายเป็นศูนย์กลางการบริหารที่สำคัญแห่งหนึ่งในฐานะเมืองหลวงของเขตมัทราส (Madras Presidency) เศรษฐกิจของเมืองเช่นนี้ การผลิตรถยนต์ เทคโนโลยี ฮาร์ดแวร์ และผลิตภัณฑ์เพื่อสุขภาพ โดยเป็นผู้ส่งออกซอฟต์แวร์และบริการทางเทคโนโลยีสารสนเทศรายใหญ่อันดับที่ 3 ของประเทศรองจากบังคาลอร์และไฮเดอราบาด อังกฤษเรียกเมืองใหม่นี้ว่า จอร์จทาวน์ (George Town) ในขณะที่ชาวอินเดียพื้นเมืองเรียกว่า "เจนนะปัลลิกูนิม" ตามชื่อราชา "เจนนัปปะ" แห่งจันทรคีรี รัฐบาลท้องถิ่นทมิฬินาฑูเลือกใช้ชื่อ เจนไน ที่ฟังดูเป็นพื้นเมืองไว้แทน มัทราส ที่มีกลิ่นอายอาณานิคม นำท่านเข้าสู่ที่พัก GRAND BY GRT HOTEL 4* (เมืองเจนไน) หรือเทียบเท่า

คืนแรก

วันที่สอง

ชมเมือง - เมืองเจนไน

เช้า

รับประทานอาหารเช้า ณ โรงแรมที่พัก



นำท่านชม พิพิธภัณฑ์สถานเจนไน (Chennai Government Museum) ก่อตั้งมาตั้งแต่ยุคอาณานิคมกลางศตวรรษที่ 19 มีการจัดแสดงงานโบราณวัตถุที่ดีที่สุดของอินเดียใต้ โดยเฉพาะงานหล่อสำริดโบราณฝีมือเยี่ยม ทั้งของศาสนาฮินดู พุทธ และเชน สำหรับชาวพุทธ มีห้องพุทธประดิษฐานพระสมัญอมราวดี (พุทธศตวรรษที่ 7-9) ที่เป็นต้นกำเนิดศิลปะแบบทวารวดีในประเทศไทย (พุทธศตวรรษที่ 12-16) และที่ห้องอมราวดีนี้เองที่ท่านพุทธทาสเคยเดินทางมาชมเมื่อปี 2499 และจำลองภาพสลักหินพุทธประวัติไปไว้ที่โรงแรมพรสพทางวิญญูณในสวนโมกข์ ผลารม ไชยา สุราษฎร์ธานี



จากนั้นเยี่ยมชม มหาวิหารซานโตเม่ (Santhome Basilica Church) โบสถ์คริสต์เก่าแก่แห่งหนึ่งของเจนไน มีอีกชื่อหนึ่งว่า โบสถ์เซนต์โทมัส (National Shrine of St.Thomas Basilica) คำว่า Santhome กลายมาจากชื่อนักบุญโทมัส หนึ่งในสิบสองอัครสาวกของเยซู คริสต์รุ่นแรกได้ออกเผยแผ่ศาสนา ชาวอินเดียเชื่อว่า เซนต์โทมัส มาถึงอินเดียในปีพ.ศ. 595/52 ต่อมาถูกทรมานเนื่องจากความเห็นต่างทางศาสนา ณ ภูเขาเซนต์โทมัส ในอีกมุมของเมือง ร่างของท่านถูกนำมาฝังไว้ ณ สถานที่นี้ที่ต่อมากลายเป็นโบสถ์เซนต์โทมัสในย่านไมลาปूर ปัจจุบัน

เที่ยง

รับประทานอาหารกลางวัน ณ ภัตตาคาร

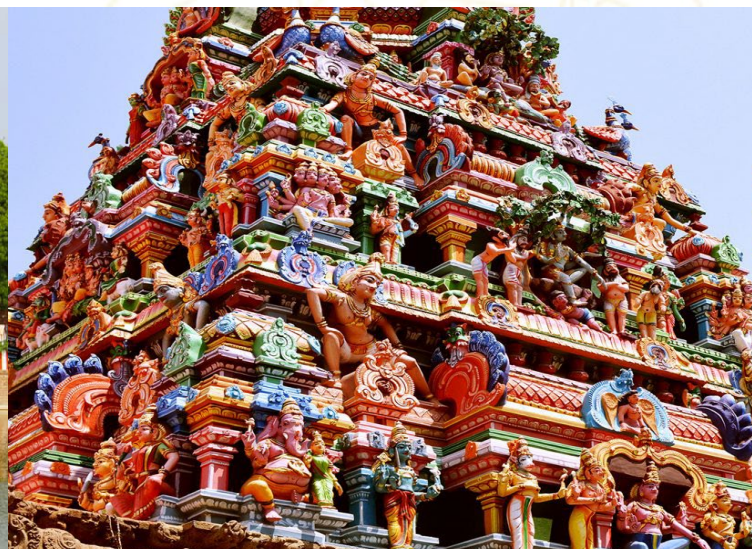

บ่าย

นำท่านชม เทวาลัยกपालีศวร (Kapaleeshwarar Temple) เป็นวัดที่เก่าแก่และมีความศักดิ์สิทธิ์ของเมืองเจนไนที่ถูกสร้างขึ้นเพื่อถวายแด่องค์พระศิวะ การตกแต่งอย่างสวยงามในรูปแบบสัญลักษณ์ของพวกดราวิเดียนที่หอคอยอันใหญ่



ค่ำ
คืนที่สอง

นำท่านเดินทางไปยัง **หาดมารีน่า (Marina Beach)** ซึ่งเป็นชายหาดที่อยู่ในเมืองเจนไนและริมทะเลในเขตอ่าวเบงกอลที่มีความยาวประมาณ 13 กม.

รับประทานอาหารค่ำ ณ ห้องอาหารของโรงแรม

นำท่านเข้าสู่ที่พัก **GRAND BY GRT HOTEL 4* (เมืองเจนไน)** หรือเทียบเท่า

วันที่สาม

เจนไน - กาญจิปุรัม - มหาพลิปุรัม

เช้า

รับประทานอาหารเช้า ณ โรงแรมที่พัก

นำท่านเดินทางสู่ **เมืองกาญจิปุรัม (Kanchipuram)** (ระยะทาง 67 กิโลเมตร 1 ชั่วโมง 30 นาที) มีชื่อเสียงเลื่องลือเกี่ยวกับเทวสถานที่มีมากกว่า 1,000 แห่ง จนได้ชื่อว่า “นครพันวัด” เป็นหนึ่งในนครศักดิ์สิทธิ์ทั้ง 7 แห่งของอินเดีย ซึ่งถือว่ามีคุณค่าศักดิ์สิทธิ์เป็นอันดับสองรองจากเมืองพาราณสี เป็นหนึ่งในเมืองที่เก่าแก่ที่สุดทางภาคใต้ของอินเดีย ศูนย์กลางการเรียนรู้ทั้งภาษาทมิฬ Tamil และภาษาเตลูกู Telugu เดิมเคยเป็นเมืองหลวงเก่าแก่ของราชวงศ์ปัลลวะ Pallavas ในช่วงศตวรรษที่ 6-8 ซึ่งเป็นช่วงที่รุ่งเรืองที่สุด และเทวสถานจำนวนมากก็ได้ถูกสร้างขึ้นในสมัยนี้ ต่อมาในช่วงคริสต์ศตวรรษที่ 10-13 ปกครองโดยราชวงศ์โจฬะ Cholas และราชวงศ์วิชัยนคร Vijayanagara ในคริสต์ศตวรรษที่ 14-17 ตามลำดับ

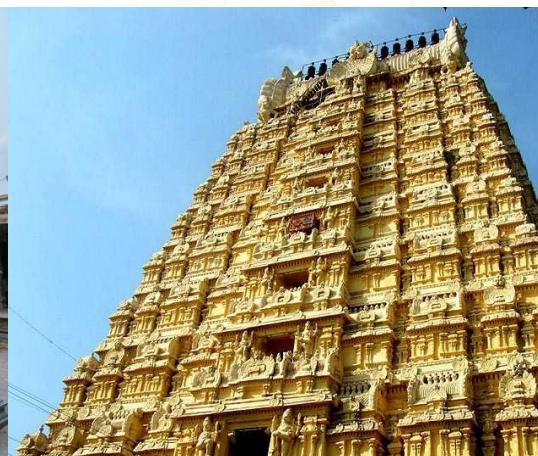



นำท่านไปชม **วิหารเอกัมปาเรสวาราร (Ekambareswarar Temple)** ซึ่งเป็นวิหารที่ใหญ่ที่สุดในเมืองกาญจิปุรัม วิหารนี้สร้างขึ้นเพื่อไวญูชาและอุทิศแด่เทพพระคิเว ในอินเดียนั้นจะมีอยู่ 5 ธาตุ คือ ดิน น้ำ ลม ไฟ และท้องฟ้า ซึ่งสถานที่แห่งนี้จัดเป็น 1 ใน 5 ธาตุสถาน เป็นตัวแทนของธาตุดิน ประดิษฐานอยู่ใน ณ ที่เมืองแห่งนี้



จากนั้น นำท่านเยี่ยมชมโบราณสถานสำคัญจากยุคปัลลวะที่เก่าแก่ที่สุดในเมืองกาญจิปุรัม คือ **เทวาลัยไกลาสนาถะ (Kailasanatha Temple)** หมายถึงผู้เป็นใหญ่แห่งเขาไกรลาส หรือนอกจากพระคิเว ผู้สถิตอยู่ ณ จอมเขาไกรลาส ที่นี้มีภาพสลักเหล่าคนะ (Gana = คนแคะระบบริวารพระคิเว ชอบบรรเลงดนตรี หรือแสดงอาการรื่นเริง) ที่ดูละม้ายคล้ายกับรูปปูนปั้นคนแคะระสมัยทวารวดีในไทย และลวดลายเหนือซุ้มเทวรูปก็คล้ายกับทับหลังรุ่นแรกๆ ของปราสาทขอม เทวาลัยไวญูณฐูเปรูมาล **Vaikuntha Perumal Temple** ไวจูณท์ = วิมานที่ประทับ เปรูมาล เป็นพระนามหนึ่งของพระวิษณุเป็นไวฆณพนิกาย ที่นี้เก่ามากๆ แต่ได้รับการดูแลโดยตรงจากรัฐบาลเป็นอย่างดี จุดเด่นของที่นี่คือระเบียงคดที่มีฐานเสาเป็นรูป **“วยาล”** สัตว์ผสมเป็นสิงห์หรือเสือมีเขารูปแกะสลักจากหินทั้งต้นติดต่อกับเพดาน

รับประทานอาหารกลางวัน ณ ภัตตาคาร

นำท่านเดินทางไปยัง **เมืองมหาปลิปุรัม (Mahabalipuram)** ตั้งอยู่ทางตะวันออกเฉียงใต้ มหาปลิปุรัม หรืออีกชื่อหนึ่งว่า **มามัลลปุรัม (Mamallapuram)** เป็นเมืองท่าสมัยราชวงศ์ปัลลวะ ชื่อเมืองได้ชื่อมาจากตำนานในอวตารปางหนึ่งของพระนารายณ์ **“วามนาวตาร”** ที่พระนารายณ์อวตารลงมาเกิดเป็นพราหมณ์เดี่ยว เพื่อปราบอสูรชื่อมหาปลิที่รบชนะเหล่าเทพที่ฤๅษีทิวาสสถาปไว้ เพราะความไร้มารยาทของพระอินทร์ด้วย ได้แผ่นดินสวรรค์ไปครอง และความเดือดร้อนมากมายให้สามโลก นักบวชเดี่ยวหรือวามนะเดินทางไปหาท้าวปลิที่เมืองขอแผ่นดินแค่ 3 ก้าว จากท้าวมหาปลิฤๅษีศุภราจารย์ ที่เรารู้จักกันว่า พระศุภราจารย์ของฝ่ายอสูร ทราบว่าพราหมณ์เดี่ยวเป็นองค์นารายณ์จึงแปลงกายขนาดเล็กไปอุดรูหม้อน้ำ ทำให้น้ำไม่ออก พราหมณ์เดี่ยวจึงเอาหล้าคาจิ้มที่รูหม้อน้ำ ทำให้ฤๅษีตาบอดข้างหนึ่ง ท้าวมหาปลิก็กรวดน้ำรดมือพราหมณ์เดี่ยว พราหมณ์เดี่ยวก็กลายเป็นองค์พระนารายณ์ร่างใหญ่ และเริ่มย่างสามก้าว (ตรีวิกรม) ก้าว

เที่ยง
บ่าย



แรกเหยียบบนโลก ก้าวต่อมาเหยียบบนสวรรค์ พระพรหมลั่งน้ำทำการอภิเษกพระบาทพระผู้
เป็นเจ้าของ ก้าวสุดท้าย พระนารายณ์ถามท้าวมหาพลีว่าวางที่ไหน ท้าวมหาพลีบอกให้วางที่หัว
ตัวเอง นักบวชเลยเอาพระบาทเหยียบบนหัวท้าวมหาพลี จมลงไปในดิน และให้ท้าวมหาพลีไป
อยู่ครองเมืองบาดาล ชั้นที่มีความสวยงามเหมือนแดนสวรรค์ ในคัมภีร์ภาควัดปุราณะ จึงถือว่า
ท้าวพลีเป็นสาวกพระวิษณุ เป็นสัญลักษณ์ของการศิโรราบต่อพระผู้เป็นเจ้าของจริงใจ



นำท่านชม **กลุ่มเทวาลัยชายหาด (Shore Temple) หรือ ราชสิงเหศวร** ที่ตั้งอยู่บนริมชายหาด
ของอ่าวเบงกอล เดิมสันนิษฐานว่ามีเทวาลัยของพระนารายณ์บรรทมลินธู้อยู่ก่อน และมีการสร้าง
เทวาลัยพระศิวะเสริมเข้าไป เป็นวัดที่ถูกสร้างขึ้นในราวศตวรรษที่ 8 ชมสถานมรดกโลก **ปัญจ
ปาณฑพรถะ (Pancha Pandava Ratha) หรือปราสาทหิน 5** ฟัน้องตระกูลปาณฑพ ในมหา
กาพย์มหาราตตะ เหตุที่ได้ชื่อ **รถะ** เนื่องจากกลุ่มปราสาทหินนี้มีลักษณะคล้ายราชรถที่ใช้ชัก
ลากอัญเชิญเทวรูปออกงานแห่แหนประจำปี





นำท่าน ชม ภาพแกะสลักอรชุนบำเพ็ญตบะ (Arjuna's Penance) ที่หน้าผาหินธรรมชาติขนาดใหญ่ ที่แกะสลักสมัยปัลลวะที่เนินเขากลางเมือง มีภาพสลักที่สันนิฐานกันเป็นสองนัย ว่าเป็นภาพ พระแม่คงคาเสด็จสู่โลกมนุษย์ The Descent of the Ganga หรือบ้างก็เรียกว่าอรชุนบำเพ็ญตบะ Arjuna's Penance



นำท่านชม ก้อนเนยของพระกฤษณะ (Krishna's Butterball) ที่เป็นก้อนหินธรรมชาติกลมใหญ่เหมือนลูกบอลขนาดยักษ์ ตั้งอยู่ริมเนินเขา เหมือนกำลังจะกลิ้งตกลงมาคล้ายพระธาตุอินทร์แขวนในพม่า ถัดมาอีกแฉะชม คณศรณะ Ganesh Ratha เทวาลัยทรงคล้าย "รถ" หรือรถศึกที่ฝีมือการแกะสลักสมบูรณ์แบบ มีเทวรูปพระคเณศวร์ประดิษฐานภายใน และถ้ำวราหะมณฑป Varaha Mandapa Cave ที่มีภาพแกะสลักเรื่องราวของเทพฮินดูถึง 4 ปางได้แก่ วราหาวตาร (อวตารปางที่ 3 ของพระนารายณ์เป็นหมูป่ากู่แผ่นดินที่หิรัญยักษ่ม้วนซ่อนไว้ใต้บาดาล) ภาพคชลักษณ์ (ช้างสรองน้ำให้พระนางลักษมีเทวี) ภาพพระนางทุรคา และภาพพระวิษณุตรีวิกรม (อวตารปางที่ 5 ของพระวิษณุเป็นพราหมณ์เดี่ยว อย่างสามขุม)

ค่า

รับประทานอาหารค่ำ ณ โรงแรมที่พัก

คืนที่สาม

นำท่านเข้าพักที่ MGM BEACH RESORT 4* (เมืองมามัลปूरัม) หรือเทียบเท่า

วันที่สี่

มหาพลีปूरัม - บุคชเชรี - อาศรมศรี อรพินโท - ตัณฐาวัร์

เช้า

รับประทานอาหารเช้า ณ โรงแรมที่พัก



นำท่านเดินทางสู่ **เมืองบุดุชเชรี (Puducherry)** (ระยะทางห่างประมาณ 100 กม.) เรียกสั้นๆ ว่า **ปอนดี** มีฉายาว่า **ฝรั่งเศสน้อย** เป็นที่รู้จักในฐานะเมืองตากอากาศพอยๆ กับเป็นที่ใฝ่ฝันถึงในฐานะเมืองฮันนีมูน ฝรั่งเศสเข้ามาปกครองพอนดิเชอร์รี่ในปี 1673 ฟรอนซ์ มาร์ตินได้รับแต่งตั้งให้เป็น ผู้ปกครองตามสนธิสัญญาธิสวิก (**Ryswick**) จนกระทั่งถึงปี 1742 เมื่อโจเซฟ ฟรอนซ์ ดูเปลีกซ์ เป็นผู้ปกครองของฝรั่งเศสอินเดีย เกิดสงครามระหว่างฝรั่งเศสและอังกฤษ สถานการณ์ในยุโรป และความทะเยอทะยานของดูเปลีกซ์ก่อให้เกิดความขัดแย้งระหว่าง อังกฤษ-ฝรั่งเศสในอินเดีย ตลอดเวลา 70 ปี พอนดิเชอร์รี่ ดำรงอยู่ท่ามกลางความขัดแย้งของมหาอำนาจทั้งสองจนท้ายสุด พอนดิเชอร์รี่ตกเป็นของฝรั่งเศสตั้งแต่ปี 1814-1954 ซึ่งเป็นช่วงที่อินเดียได้รับเอกราช แม้ฝรั่งเศสจะถอนตัวไปนานแล้ว แต่อิทธิพลฝรั่งเศสยังคงหลงเหลือมาจนปัจจุบันนี้ เช่น ชื่อถนน อาคาร สวน โรงแรม เครื่องแบบตำรวจจราจร เป็นต้น

เที่ยง

รับประทานอาหารกลางวัน ณ ภัตตาคาร



บ่าย

จากนั้นเยี่ยมชม **อาศรมศรี อรพินโท (Sri Aurobindo Ashram)** ตั้งขึ้นในปีค.ศ.1926 ซึ่งทำให้เมืองชายทะเลแห่งนี้เป็นที่รู้จักในระดับนานาชาติ อาศรมนี้เป็นสถานที่ผสมผสานระหว่างจิต



วิทยาลัย โยคะ และวิทยาศาสตร์สมัยใหม่ที่ท่านศรีอรพินโทค้นคว้า จนกลายเป็นแนวทางโยคะ
ที่เรียกว่า โยคะองค์รวม เป็นซึ่งเป็นที่นิยมในอินเดียและต่างประเทศ



จากนั้นนำท่านชม **วัดพระหฤทัย (The Sacred Heart Church)** ถูกสร้างขึ้นในปีค.ศ.1902 สถาปัตยกรรมแบบโกธิค ภายในโบสถ์ประดับกระจกสีแสดงรูปนิกบุญ 28 องค์ **ราชนิवास Raj Nivas** คฤหาสน์ของผู้ปกครองในสมัยเป็นอาณานิคมฝรั่งเศส ตกแต่งดูจพระราชวัง หรรษา และสวนสวยแบบฝรั่งเศส ปัจจุบันเป็นที่พักของผู้ว่าราชการแห่งพอนดิเชอร์รี่ และสวนสาธารณะภารตี **Bharati Park** ที่สร้างตั้งแต่สมัยจักรพรรดิโนโปเลียนที่ 3 ตรงข้ามราชนิवास ตรงกลางมี มณฑปอายุ **Aayi Mandapam** ทรงพลับพลาแบบฝรั่งเศส
นำท่านออกเดินทางไป **เมืองตัญจาวูร์ (Thanjavur)** ระยะทางประมาณ 170 กม. (ใช้เวลาเดินทางประมาณ 4 ชั่วโมง) ตั้งอยู่ริมฝั่งแม่น้ำเคาเวรีซึ่งเป็นแม่น้ำใหญ่มีสาขามากมาย เป็นแหล่งกิจกรรมใหญ่ และเป็นอู่ข้าวอู่น้ำของอินเดียใต้ ในอดีตเป็นเมืองหลวงของอาณาจักรโจฬะ (พุทธศตวรรษ 15-17) ซึ่งเป็นจักรวรรดิที่มีอำนาจทางทะเล โคนล้มราชวงศ์ปัลลวะในกาญจิปุรัม และตีทะเลลงไปถึงปากแม่น้ำคงคาในเบงกอล ชื่อเมือง มาจาก ยักษ์ต้นชัยู ที่ถูกปราบโดยพระวิษณุ และพระนางลักษมี และยักษ์ต้นชัยูขอให้เอาชื่อตนเป็นชื่อเมืองก่อนเสียชีวิต



คำ

รับประทานอาหารค่ำ ณ โรงแรมที่พัก พร้อมชมการแสดง ภารตนาฏยัม (BharataNatayam)
กำเนิดในเมืองจิตัมพรัม ทมิฬนาฑู เชื่อกันว่าพระศิวะมหาเทพเสด็จลงมาแสดงการรำรำ 108



ทำที่เมืองนี้ และพระนารถฤทธิได้จัดบันทึกทำร้ายรำนี่ไว้ให้แก่ชาวโลก เป็นนาฏศิลป์ที่ผู้ร้ายรำ เป็นสตรีล้วน ใช้ฟ้อนรำบวงสรวงเทพเจ้า เป็นแม่บทการร้ายรำประเภทอื่นๆ รวมทั้งนาฏศิลป์ของไทย มุ่งเน้นการแสดงอารมณ์ต่างๆ 9 ประการ

คืนที่สี่ นำท่านเข้าพักที่พักรัก SANGAM HOTEL 4* (เมืองตัญญูชาวัวร์) หรือเทียบเท่า

วันที่ห้า

ตัญญูชาวัวร์ - ตีรุชชिरาปปัลลี

เช้า

รับประทานอาหารเช้า ณ โรงแรมที่พัก



นำท่านชม เทวาลัยพฤทธิศวร (Brihadeeswara Temple) ตั้งชื่อตามพระศิวลึงค์ประธาน เทวาลัยโดดเด่นด้วยการออกแบบก่อสร้างที่สถาปนาขึ้นใหม่ทั้งหมดในสมัยราชราชา การออกแบบจึงสัมพันธ์กันอย่างดีเยี่ยม โดดเด่นที่สุดที่เทวาลัยประธานที่สูงถึง 67 เมตร สูงสุดในศิลปะอินเดียโบราณ จนมีชื่อเรียกว่า **ทักษิณเมรุ** หรือเขาพระสุเมรุแห่งภาคใต้ และวิมานหรือยอดหลังคาทรงสูงที่เชื่อว่าแกะสลักจากหินแกรนิตก้อนเดียว หนักถึง 80 ตัน และ พระพฤทธิศวร หรือศิวลึงค์ดำสนิทขนาดมหึมา สูงถึง 4 เมตรเป็นประธานในเทวาลัย

นำท่านออกเดินทางไปยัง เมืองตีรุชชिरาปปัลลี (Tiruchirappalli) ที่ตั้งอยู่ทางด้านตะวันตก ระยะทางประมาณ 70 กม.

นำท่านเยี่ยมชม หอศิลป์ตัญญูชาวัวร์ (Thanjavur Art Gallery) ในพระราชวังโบราณของนายกะ (อุปราชข้าหลวงของวิชัยนคร ยุคหลังอาณาจักรโจฬะ) ที่เก็บรวบรวมประติมากรรมโบราณสมัยโจฬะขึ้นเยี่ยมมากมาย

นำท่านชม เมืองตีรุชชिरาปปัลลี (Tiruchirappalli) ตั้งอยู่ใจกลางรัฐทมิฬนาฑู เป็นศูนย์กลางการคมนาคมเชื่อมโยงเมืองต่างๆ ในรัฐ และอยู่ริมฝั่งแม่น้ำเกาเวรี ที่ไหลขนานบเกาะกลางแม่น้ำ ที่เป็นที่ตั้งของเมืองเก่าและเทวาลัย ชื่อเมืองได้มาจากชื่ออสูร **“ตรีเคียร”** ลูกของทศกัณฐ์ ตรีชี

เจริญรุ่งเรืองเป็นศูนย์กลางการค้าในสมัยการปกครองของนาย กะวิศวานาดแห่งมธุไร ในช่วงต้นศตวรรษที่ 17 หลังจากราชวงศ์โจฬะเสื่อมอำนาจลง ชมศาสนธาณีศรีรังคคาม ซึ่งเป็นเทวาลัยสำคัญอันดับสองของไวษณพนิกาย หรือฝ่ายบูชาพระวิษณุ ศรีรังคคามเป็นศาสนธาณีขนาดใหญ่ที่สุดในอินเดีย มีกำแพงชั้นนอกกว้างยาว 945 x 775 เมตร มีกำแพงรวมทั้งหมดถึง 7 ชั้น โดยที่ชั้นที่ 7 ถึงแนวกำแพงชั้นที่ 4 เป็นบ้านพราหมณ์ ตลาด ร้านค้า เทวาลัยน้อยใหญ่ และที่พำนักของผู้แสวงบุญตำนานศรีรังคคามมาจากมหากาพย์รามายณะ ว่าภายหลังเสร็จศึกลงกา พระรามอภิเชกให้พิเภกกลับไปครองกรุงลงกา และได้ประทานเทวรูปนารายณ์บรรทมสินธุ์ (อินเดียใต้เรียกว่าศรีรังคนาถ) ไปสักการะแทนพระองค์ พิเภกนำเทวรูปทูลไว้เหนือเศียรหะไปกรุงลงกา ระหว่างทางผ่านแม่น้ำเกาเวรี จึงแวะลงพักผ่อนชำระร่างกาย พิเภกวางรูปปฏิมาไว้ริมฝั่งน้ำ เมื่ออาบน้ำเสร็จกลับยกเทวรูปไม่ขึ้น จึงต้องยอม “ตามพระทัย” พระนารายณ์ให้ประทับอยู่ริมฝั่งน้ำเกาเวรี ต่อมาพวกโจฬะพบเทวรูปนี้ จึงสร้างเป็นเทวสถานศรีรังคคามถัดจากกำแพงชั้นที่ 4

เที่ยง

รับประทานอาหารกลางวัน ณ ภัตตาคาร

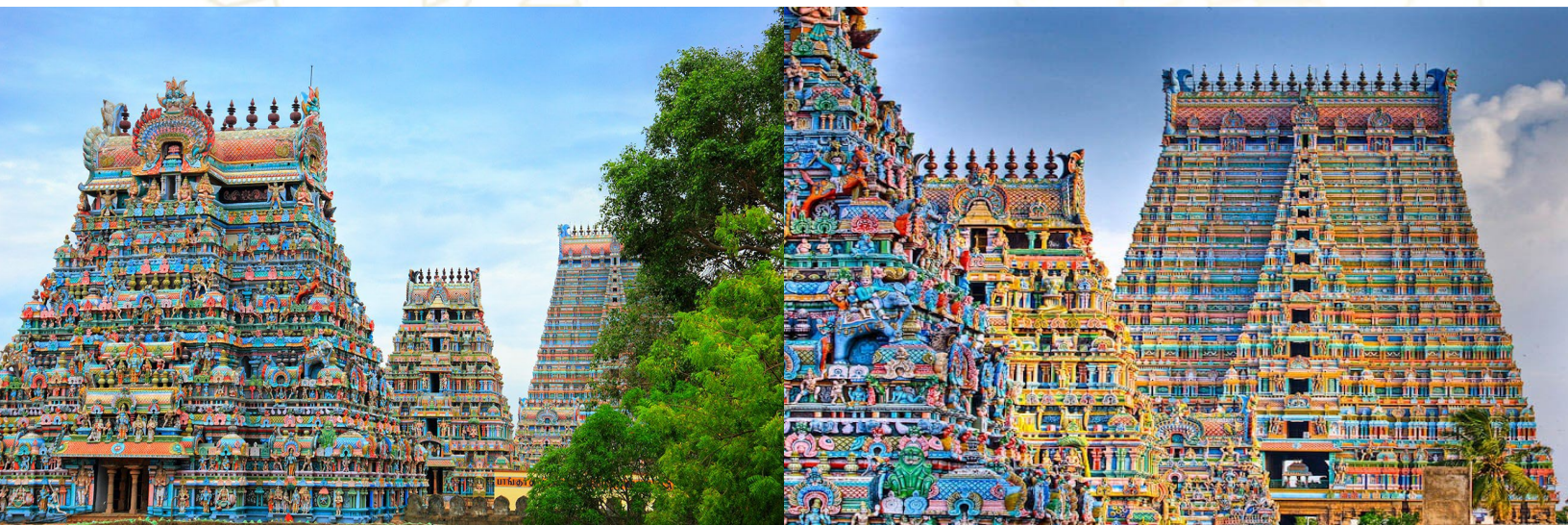

บ่าย

นำท่านชม เทวาลัยศรีลังคานาถสวामी (Sri Ranganathaswamy Temple) ชมโคปัม หรือซุ้มประตูสูงใหญ่ถึง 72 เมตร ชมเทวาลัยเวณูโคपाल หรือเทวาลัยพระกฤษณะ เทวาลัยศรีลังคานาชาลักษ์มี มณฑปพันเสา มณฑปม้าศึก ที่มีภาพสลักต้นเสาทินเป็นประติมากรรมลอยตัวรูปม้าศึกพร้อมนักรบบนหลังกำลังต่อสู้กับสัตว์ร้ายหรือข้าศึก ศิลปะสมัยวิชัยนคร ที่งดงามมาก ถัดมาในวงกำแพงชั้นที่ 3 ชม ครุฑมณฑป ตรงข้ามเทวาลัยประธาน มีมณฑปประดิษฐานรูปครุฑพาหนะของพระวิษณุ สำหรับวงกำแพงชั้นที่ 2 เข้าไป เป็นเทวสถานพระนารายณ์ ประดิษฐานเทวรูปพระนารายณ์บรรทมสินธุ์ เป็นประธาน คนที่ไม่ใช่ฮินดูไม่ได้รับอนุญาตให้เข้ามาในเขตนี้

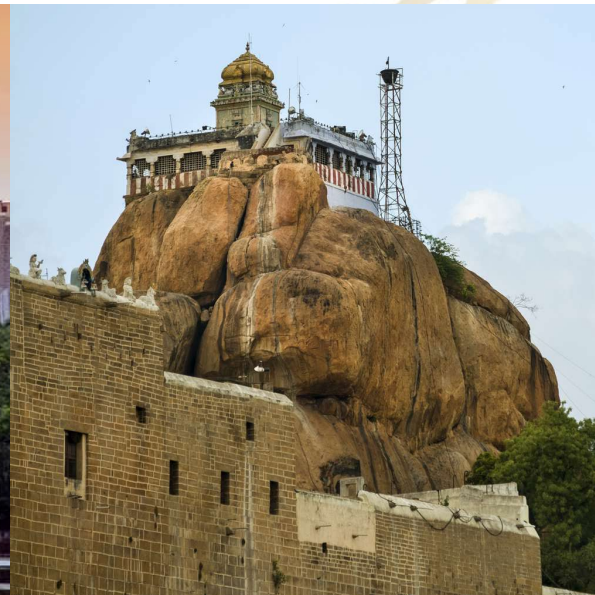

จากนั้น นำท่านชม **ร็อคฟอ์ท (Rock Fort)** สูง 83 เมตร เป็นหินบะซอลท์ที่เชื่อว่าเก่าแก่ที่สุดในโลก มีอายุ 3.8 ล้านปี อายุมากกว่าเทือกเขาหิมาลัย ท่านต้องเดินขึ้นบันได 344 ขั้น เพื่อนมัสการ **เทวาลัย Uchipillaiyar Koil** ที่สร้างถวายแก่ **เทพวินายกะ Lord Vinayaga** ระหว่างทางขึ้นมีเทวาลัยพระศิวะ และวัดถ้ำปัลลวะ ด้านบนสุดของร็อคฟอ์ท สามารถมองเห็นเมือง **ตริชี** ได้โดยรอบ ด้านล่างของร็อคฟอ์ท เคยเป็นบ้านพักของ **Robert Clive** ผู้ที่อังกฤษแต่งตั้งให้มาดูแลบริษัทยีสต์อินเดีย

ค่า
คืนที่ห้า

รับประทานอาหารเช้า ณ โรงแรมที่พัก
นำท่านเข้าพักที่ **SANGAM HOTEL 4* (เมืองตริชี)** หรือเทียบเท่า

วันที่หก

ดิรุชชिरาปปัลลิ - มธุไร

เช้า

รับประทานอาหารเช้า ณ โรงแรมที่พัก
นำท่านเดินทางไปยัง **เมืองมธุไร (Madurai)** ที่ตั้งอยู่ทางด้านใต้ระยะทางห่างประมาณ 170 กม. (ใช้เวลาเดินทางประมาณ 4 ชั่วโมง) เมืองใหญ่อันดับสองของทมิฬนาฑู มีประวัติความเป็นมาย้อนหลังไปได้กว่า 2,000 ปี เคยเป็นราชธานีของราชวงศ์ปาลทยะ ซึ่งครอบครองครึ่งล่างของอินเดียตอนใต้ ในขณะที่ราชวงศ์ปัลลวะมีอำนาจอยู่ตอนบน ต่อมาตกอยู่ใต้อำนาจของราชวงศ์โจฬะ แล้วถูกยึดครองโดยกองทัพมุสลิมที่รุกรานมาจากตอนเหนือ ต่อมาถูกยึดคืนมาได้โดยวิชัยนคร มธุไรถือว่าเป็นศาสนธานีแห่งหนึ่ง มีเทวาลัยมีนักชีสุนทรเศรวรอยู่กลางเมือง ล้อมรอบด้วยตัวเมืองรูปจตุรัสเป็นชั้นๆ เมืองนี้มีฐานะเป็นป้อมปราการด้วย จึงมีกำแพงเมืองและคูน้ำล้อมรอบ ตำนานการสร้างเมืองมาจากชวานาพพระอินทร์กำลังสักการะ **“สวยมกุวลิงค์”** หรือ ลิงค์ศิลาที่เกิดขึ้นเองตามธรรมชาติ ถือเป็นสัญลักษณ์ของคิเวทพ จึงนำความกราบทูลกษัตริย์



แห่งราชวงศ์ปาณฑยะ พระองค์จึงสั่งให้สร้างเทวาลัยขึ้น มีพระสวयัมภูวาลิงค์เป็นประธาน แล้วเกิดบ้านเมืองรายล้อมเทวาลัย พระคิเวจึงเสด็จมาประทานน้ำอมฤตอันหอมหวานจากมวยผม เมืองนี้จึงได้ชื่อว่า “มรุไร” อันมีความหมายว่าน้ำอมฤต (หวาน)

เที่ยง

รับประทานอาหารกลางวัน ณ ภัตตาคาร



บ่าย

นำท่านเข้าชม พระราชวังติรูมไคนายกะ (Thirumalai Nayak Palace) ที่สร้างในสมัยที่มาคูลูเรถูกรองโดยนายกะ (อูปราช) มีห้องต่างๆ แบ่งเป็นสัดส่วน ประดับตกแต่งอย่างงดงาม ใหญ่โตโอโถง บางห้องมีเสาสูงกว่า 200 ต้น หัวยุติกรรมอย่างงดงาม

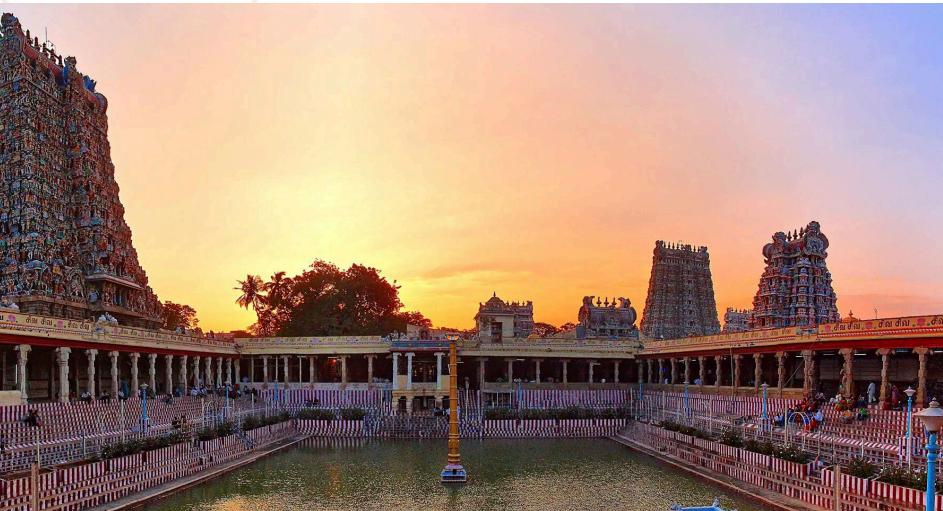

นำท่านไปชม เทวาลัยมีนักษิสุนทรเศศวร (Meenakshi Sundareswarar Temple) ที่สร้างอุทิศให้กับตำนานรักของพระนางมีนักษิในกลางคริสต์ศตวรรษที่ 17 ที่ว่าในสมัยราชวงศ์ปาณฑยะ มีกษัตริย์องค์หนึ่งไม่มีผู้สืบราชบัลลังก์ แต่มีพระธิดาผู้ทรงสิริโฉมงดงาม แต่นางกลับมีหน้าอกสามข้าง นางจึงตั้งใจบูชาพระคิเวอันวอนขอให้มีลักษณะเช่นมนุษย์ปกติ พระคิเวจึงปรากฏพระองค์ประทานพรให้สมประสงค์ แล้วสมรสกับนาง ด้วยว่านางคือพระนางปารวตี (อุมา) แบ่งภาคมาเกิดในโลกมนุษย์ ในเทวาลัยแห่งนี้จึงปรากฏ ฉากแต่งงาน ระหว่างพระนางมีนักษิ และพระคิเว โดยมีพระพรหมทำหน้าที่พราหมณ์ในพิธี และพระนารายณ์ทำหน้าที่พี่ชาย



เจ้าสาว ให้เห็นทั่วไป ทั้งรูปปูนปั้นระบายสีบนโคปุรัม ภาพเขียนบนผนังระเบียง ภาพสลักหินที่
เสามณฑปหน้าทางเข้าเทวสถานพระคิระ เทวาลัยแห่งนี้มีโคปุรัมขนาดใหญ่ 4 แห่ง และขนาด
ลดหลั่นลงมาอีก 8 แห่ง โคปุรัมด้านทิศใต้มีขนาดใหญ่ที่สุดเกือบ 60 เมตร มีรูปปั้นบนโคปุรัม
ทั้งหมดกว่า 4,000 องค์ ภายในบริเวณ **“มณฑปพันเสา”** เป็นที่ตั้งของพิพิธภัณฑศิลป์ปะ จัด
แสดงวัตถุโบราณของเทวาลัย

ค่า

รับประทานอาหารค่ำ ณ โรงแรมที่พัก

คืนที่หก

นำท่านเข้าพักรู้ที่พักร **COURTYARD BY MARRIOTT 4* (เมืองมธูไร)** หรือเทียบเท่า

วันที่เจ็ด

มธูไร - เตกาดู - ล่องเรือทะเลสาบเปริยาร์

เช้า

รับประทานอาหารเช้า ณ โรงแรมที่พัก

จากนั้นนำเดินออกทางไปยัง **เมืองเตกาดู (Thekkady)** ที่ตั้งอยู่ในเขตจังหวัดเคราล่า ระยะทาง
ห่างประมาณ 190 กม. (ใช้เวลาเดินทางประมาณ 5 ชม.) ตั้งอยู่ทางด้านตะวันออกของเคราล่า
เป็นสถานที่ตั้งของ อุทยานแห่งชาติเปริยาร์ (Periyar National Park) ซึ่งเป็นสถานที่ที่ดึงดูด
นักท่องเที่ยวที่ได้รับการอนุรักษ์ มีพื้นที่กว้างใหญ่ประมาณ 925 ตร.กม.ที่ประกอบไปด้วยภูเขา
แม่น้ำ ลำธาร และทะเลสาบ

เที่ยง

รับประทานอาหารกลางวัน ณ ภัตตาคาร

บ่าย

นำท่าน **ล่องเรือชมความสวยงามของทะเลสาบเปริยาร์ (Periyar Lake Boat Trip)** ที่เป็น
แหล่งเก็บน้ำมีพื้นที่ประมาณ 26 ตารางกิโลเมตร ศูนย์อนุรักษ์เสือ มีพื้นที่ 925 ตารางกิโลเมตร
มีทะเลสาบที่ขุดขึ้นสร้างในปี 1895 เพื่อกักเก็บน้ำเพื่อส่งไปหล่อเลี้ยงวัดในเมืองมธูไร ในรัฐ
ทมิฬนาฑู อุทยานแห่งชาตินี้ก่อตั้งขึ้นเมื่อปี 1934 โดยรัฐตัญชัวร์ (สมัยโบราณ) และเป็นส่วน
หนึ่งของศูนย์อนุรักษ์เสือในปี 1973 ในอุทยานแห่งชาติเปริยาร์ มีพันธุ์ไม้กว่า 1965 รวมถึง พืช



พันธุ์หญ้า 171 และดอกกล้วยไม้ 143 ชนิด ท่านจะได้พบสัตว์ที่จะออกมาดื่มน้ำ สัตว์ที่เห็นบ่อยๆ คือหมูป่า กวาง นก เรือที่เรานั่งเป็นเรือสองชั้นเปิดโล่งมีหลังคา บ้างก็เป็นเรือแบบชั้นเดียว และมีเสื้อชูชีพที่ต้องใส่ตลอดเวลาที่อยู่บนเรือ เราจะใช้เวลาในการล่องเรือในที่นี่ 1 ชั่วโมง โดยประมาณ ท่านจะได้สัมผัสป่าไม้อันอุดมสมบูรณ์ พอกลับเข้าฝั่งเราก็ออกจากซาฟารีได้เห็นหมูป่าเดินข้ามถนนฝูงใหญ่อีกเป็นจำนวนมาก หลังจากนั้นอิสระให้ท่านได้พักผ่อนเลือกซื้อสินค้าพื้นเมืองๆ กันอย่างเต็มอิ่มจุใจ

ค่า

รับประทานอาหารค่ำ ณ ห้องอาหารของโรงแรม

คืนที่เจ็ด

นำท่านเข้าพักรูที่พักร **GREENWOOD RESORT HOTEL 4* (เมืองเตกาฐี)** หรือเทียบเท่า

วันที่แปด

เตกาฐี - คอททายัม - อลัปปูซา

เช้า

รับประทานอาหารเช้า ณ โรงแรมที่พัก

นำท่านเดินทางผ่าน **เมืองคอททายัม (Kottayam)** ที่ตั้งอยู่ทางด้านตะวันตก ระยะทางห่างประมาณ 105 กม. เป็นเมืองที่มีความสำคัญทางด้านการพาณิชย์ ศูนย์กลางการค้าเครื่องเทศ และโดยเฉพาะพริกยาว



นำท่านเดินทางสู่ **เมืองอลัปปูซา (Alappuzha)** ระยะทางห่างประมาณ 160 กม. (ใช้เวลาเดินทางประมาณ 5 ชม.) เมืองตากอากาศริมฝั่งทะเลอาระเบีย ที่มีชื่อเสียงในฐานะเมืองต้นทางท่องเที่ยวทางน้ำ **Backwaters** ที่มีเรือล่องแม่น้ำที่ดัดแปลงจากเรือบรรทุกข้าว แบบเดียวกับเรือเอี่ยมจุ่นของไทย ให้เป็นเรือโรงแรม **House Boat** จำนวนกว่า 250 ลำ ให้บริการท่องเที่ยวล่องแม่น้ำหลายเส้นทาง ทั้งแบบไม่กี่ชั่วโมง จนถึงหลายวันหลายคืน

เที่ยง

รับประทานอาหารกลางวัน ณ ภัตตาคาร



บาย

นำท่าน **ลงเรือล่องแม่น้ำ (Backwaters)** ชมสายน้ำแห่งชีวิตที่มีชื่อเสียงของเคลาร่า เป็นเมืองแห่งคูคลองและสายน้ำ มีแม่น้ำสายเล็กสายน้อยเรียงร้อยต่อกันถึง 41 สาย สายน้ำเหล่านี้เชื่อมต่อกันกลายเป็นทะเลสาบใหญ่ 5 ทะเลสาบในชื่อเรียกขานกันว่า **“Backwaters”** ครอบคลุมพื้นที่ทั่วรัฐเกรละ (เคลาร่า) ก่อนที่จะไหลสู่ทะเลอาหรับ ในเรือจะมีกัปตัน ตันหน และพ่อครัวไว้คอยให้บริการตลอดระยะเวลา

ค่า

รับประทานอาหารเช้า ณ บนเรือ

คืนที่แปด

นำท่านเข้าพักรู้ที่พักรวม **PREMIUM AC HOUSEBOAT 4* (เมืองอัลปูชา)** หรือเทียบเท่า

วันที่เก่า

อัลปูชา - โคชิน - พอร์ตโคชิน/การแสดงโชว์กั๊กกะพี

เช้า

รับประทานอาหารเช้า ณ โรงแรมที่พัก



ให้ท่านชมทิวทัศน์ยามอรุณรุ่งของสองฟากฝั่งของแม่น้ำลำคลองและทะเลสาบที่เชื่อมต่อกัน เป็นผืนน้ำกว้างใหญ่ **Backwaters** แนวต้นมะพร้าว ทุ่งนา และหมู่บ้านเล็กๆ ตลอดระยะเวลา



จากนั้นนำท่านเดินทางต่อไปจนถึง **เมืองโคชิน (Cochin)** ระยะทางประมาณ 50 กม. เป็นศูนย์กลางการค้าเครื่องเทศโบราณในยุคอาณานิคมริมทะเลอาหรับ



นำท่านชม **โบสถ์คริสต์เซนต์ฟรังซิส (St. Francis Church)** โบสถ์คริสต์แห่งแรกของอินเดียที่สร้างขึ้นตั้งแต่ปี 1503 โบสถ์แห่งนี้เก็บรักษาโบราณวัตถุหลายอย่างรวมทั้งของล้ำค่ารวมถึงโฉนดที่ดินที่จารึกลงในใบปาล์มที่มหาราชามอบให้แก่โปรตุเกสใน 1503 ..ชมสถาปัตยกรรมเก่าแก่ยุคโคโลเนียล



นำท่านชม **พระราชวังดัตช์ มาตันเชอรี (Mattancherry Dutch Palace)** สร้างโดยโปรตุเกสใน 1555 และได้รับการปรับปรุงโดยดัตช์ในปี 1663 ในรูปแบบสถาปัตยกรรมแบบเคลารา ที่นี้เป็นที่เก็บรวบรวมสมบัติเก่าแก่ของมหาราชในสมัยนั้น ในห้องภาพมีการแสดงจิตรกรรมฝาผนังโบราณของศตวรรษที่ 17 เป็นเรื่องราวของมหากาพย์รามายณะ ที่มีสีสันสดใส และเดินชมย่าน "มาตันเชอรี" ที่มีร้านค้าของที่ระลึกต้อนรับนักท่องเที่ยวที่มาเยี่ยมชมพอร์ดโคชิน ศูนย์กลางการค้าเครื่องเทศโบราณ ระหว่างจีน อินเดีย สุวรรณภูมิ และอาหรับ และยุโรป



พัฒนามาจากหมู่บ้านชาวประมงของอาณาจักรโคชิน โดยชาวโปรตุเกส เมื่อวาสโกดา กามาเดินเรือมาถึงและก่อตั้งสถานีการค้าขึ้นที่นี่ในปี 1503 ต่อมาอาณานิคมนี้เปลี่ยนมือไปอยู่กับดัตช์ และอังกฤษในที่สุด บนถนนหนทางของย่านการค้าภายในตัวเมืองโคชิน ที่เรียกขานกันว่า “Ernakulam” ถือว่าเป็นแผ่นดินใหญ่และเป็นย่านโรงแรมที่พักสำหรับนักท่องเที่ยว มีทั้งโรงแรมขนาด 3 ดาว โรงแรมขนาดเล็ก และเกสต์เฮาส์อยู่ปะปนกัน เป็นย่านธุรกิจที่มีทั้งร้านค้า ธนาคาร บริษัทห้างร้าน และร้านอาหารให้เลือกมากมาย และเป็นแผ่นดินที่เชื่อมไปยังเกาะแก่งต่างๆ โดยมีท่าเรือเฟอร์รี่ ที่คนในท้องถิ่นเรียกว่า โป้ตเจตตี้ “Boat Jetty” ข้ามไปยังเกาะวิลลิงตัน เกาะไวปิ่น และ ฟอรัทโคชิน

เที่ยง

รับประทานอาหารกลางวัน ณ ภัตตาคาร



บ่าย

นำท่านเดินทางไปยัง **ฟอรัทโคชิน (Fort Cochin)** ย่านเก่าแก่ของเมืองที่มีประวัติศาสตร์ยาวนาน และถือเป็นประตูด่านแรกที่ชาวยุโรปเข้ามาถึงอินเดีย เคลาร่าเป็นรัฐที่มีแผ่นดินทอดยาวตลอดริมฝั่งทะเลอาระเบีย และโคชินในสมัยโบราณถือว่าเป็นศูนย์กลางของการค้าพริกไทยและเครื่องเทศ ชาวยุโรปกลุ่มแรกที่เข้ามาคือชาวโปรตุเกสที่ตั้งหลักปักฐานอยู่ที่นี่ ชมหลุมฝังศพของนักเดินเรือผู้ยิ่งใหญ่ชาวโปรตุเกส นามว่า **วาสโกดากามา** (ก่อนนำกลับไปฝังที่กรุงลิสบอน โปรตุเกส) แวะชมหมู่บ้านช่างประมงที่ใช้เครื่องมือจับปลาโบราณ **“ยกยอ”** ที่ได้รับอิทธิพลมาจากจีนและเป็นสัญลักษณ์ของรัฐเกรลละ (เคราล่า)

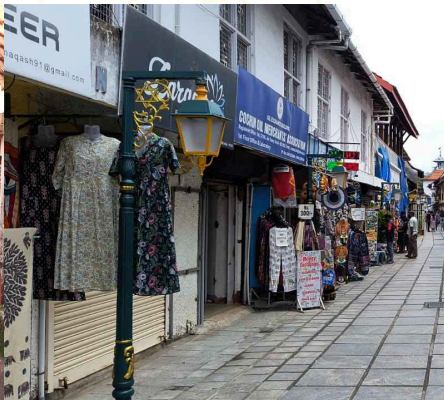



นำท่านชม **ชุมชนชาวยิว** หรือที่เรียกว่า **Jew town** ที่ตั้งขึ้นเมื่อพันกว่าปีที่ผ่านมา บริเวณนี้ยังคง คึกคักไปด้วยร้านรวงตลอดสองข้างทางถนนแคบๆ การค้าขายเครื่องเทศ และพริกไทยเกิดขึ้นที่ บริเวณนี้ ทุกวันนี้ยังคงวนวายไปด้วยผู้คนที่มาค้าขายแลกเปลี่ยนกันไม่ต่างจากอดีต เยี่ยมชม **โบสถ์ยิว (Pardesi Synagogue Jewtown)** เชื่อกันว่าชาวยิวในเมืองฟอร์ทโคชินมาตั้งหลัก แห่่งทำการค้าขายที่นี่ตั้งแต่สมัยของกษัตริย์โซโลมอน



ค่ำ

รับประทานอาหารค่ำ ณ ภัตตาคาร

พร้อมชมการแสดงอุปรากร **กฐักกะฬิ (Kathakali)** เป็นนาฏศิลป์พื้นเมืองที่มีชื่อเสียงของเคลลา ร่า ย้อนหลังไปได้ถึงศตวรรษที่ 2 แสดงเป็นเรื่องราวในตำนาน แบบที่เรียกกันว่า อุปรากร เหมือนโขนของไทย หรือ คาบูกิ ของญี่ปุ่น นำเรื่องราวจากมหากาพย์รามายณะ หรือมหากาพย์ การแสดงใช้ผู้ชายล้วน แต่งหน้าด้วยสีสันทัดใส และสวมใส่อาภรณ์งดงามตระการตา เอกลักษณะการรำเน้นที่การรำรำนี่มือ การแสดงออกทางสีหน้า และนัยน์ตา

คืนที่เก่า

นำท่านเข้าพักที่พักร **THE DUNES HOTEL 4* (เมืองโคชิน)** หรือเทียบเท่า

วันที่ลืบ

โคชิน - ชุมชนชาวยิว - เซนไน

เช้า

รับประทานอาหารเช้า ณ โรงแรมที่พัก

นำท่านเดินทางต่อไปยังสนามบินเพื่อทำการตรวจเอกสารในการเดินทาง

08:40 น.

ออกเดินทางสู่ **เมืองเซนไน (Chennai)** โดยสายการบิน **Spice Jet** เที่ยวบินที่ **SG 606**

10:10 น.

เดินทางถึง **ท่าอากาศยานเมืองเซนไน (Chennai)** ผ่านพิธีการตรวจคนเข้าเมือง

เที่ยง

รับประทานอาหารกลางวัน ณ ภัตตาคาร



บ่าย

นำท่านชม **ป้อมเซนต์จอร์จ (Fort of St.George)** เป็นค่ายทหารแห่งแรกของอังกฤษบนแผ่นดินอินเดียเพื่อคุ้มกันเส้นทางการค้าเป็นศูนย์กลางการปกครองของอังกฤษในแถบนี้ มีทั้งค่ายทหาร โบสถ์ สุสาน และบ้านเรือนชาวอาณานิคม ปัจจุบันเป็นศูนย์กลางการบริหารราชการของรัฐบาลสิงคโปร์

นำท่านชม **โบสถ์เซนต์แมรี (St.Mary Church)** ของนิกายแองกลิกันแห่งแรกในอินเดีย

นำท่านชม **พิพิธภัณฑสถานเซนต์จอร์จ (St.George Museum)** ที่จัดแสดงความเป็นมาของป้อมเครื่องแบบ อาวุธ ข้าวของเครื่องใช้ยุคอาณานิคม ภาพวาดทิวทัศน์อินเดียโดยฝรั่งและรูปสลัมน้ำมั้นพระราชวงศ์และขุนนางอังกฤษ

ค่ำ

รับประทานอาหารค่ำ ณ ภัตตาคาร

หลังอาหารนำท่านออกเดินทางต่อไปยังสนามบินเพื่อทำการตรวจเอกสารในการเดินทาง เพื่อเดินทางกลับกรุงเทพฯ

วันที่สิบเอ็ด

เชนไน - กรุงเทพฯ

01:30 น.

ออกเดินทางกลับสู่ **กรุงเทพฯ** โดยสายการบินไทย (TG) เที่ยวบินที่ **TG 338 (ใช้เวลาบินโดยประมาณ 3 ชั่วโมง 25 นาที)**

06:25 น.

เดินทางถึงสนามบินสุวรรณภูมิ กรุงเทพฯ โดยสวัสดิภาพ

***** ราคาและรายการอาจมีการเปลี่ยนแปลงตามความเหมาะสม ทั้งนี้ขึ้นอยู่กับสถานะของเงินบาทที่ไม่คงที่ การเปลี่ยนแปลงเวลาของสายการบิน / สถานะทางอากาศซึ่งการเปลี่ยนแปลงนี้ ทางบริษัทฯ จะยึดถือผลประโยชน์ของผู้เดินทางเป็นสำคัญ *****



ค่าทัวร์ต่อท่าน : อัตราค่าบริการนี้สำหรับผู้เดินทางตั้งแต่ 15 ท่าน ขึ้นไป

➢ ผู้ใหญ่พักห้องคู่ หรือเด็ก 1 ท่าน พักกับผู้ใหญ่ 1 ท่าน	79,900. -
➢ ในกรณีที่ท่านเดินทางคนเดียว ห้องพักเดี่ยว เพิ่มท่านละ	20,000. -
➢ ในกรณีไม่ใช้ตัวเครื่องบิน (กรุงเทพฯ-เซินไน-กรุงเทพฯ) ลดจากค่าทัวร์	10,000. -
➢ *** ถ้าผู้เดินทางไม่ถึง 15 ท่าน (10-14 ท่าน) *** เพิ่มท่านละ	3,000. -

ราคาอาจมีการปรับขึ้น-ลง ตามราคาน้ำมันที่ปรับขึ้นลง แต่จะปรับตามความเป็นจริงที่สายการบินประกาศปรับ และที่มีเอกสารยืนยันเท่านั้น
(คิด ณ วันที่ 9 ธันวาคม 2567)

การจองทัวร์

- หากท่านสนใจและประสงค์จะเดินทาง กรุณาจองทัวร์และชำระเงินมัดจำล่วงหน้า 40,000 บาท/ท่าน (เพื่อเป็นการยืนยันการเดินทางของท่าน)
- กรุณาชำระค่าทัวร์ส่วนที่เหลือล่วงหน้า 45 วัน ก่อนการเดินทาง หากท่านไม่ชำระเงินส่วนที่เหลือตามวันที่กำหนด ทางบริษัทฯ ถือว่าท่านยกเลิกการเดินทางโดยไม่มีเงื่อนไข

การจองทัวร์

ธนาคาร	ชื่อบัญชี	เลขที่บัญชี	สาขา	ประเภทบัญชี
ธนาคารกสิกรไทย KASIKORN BANK	บจก.โก ทูเคเธอร์ แทรเวล	003-1-82860-0	ถนนราธิวาสราชนครินทร์	ออมทรัพย์

ค่าทัวร์รวม

- ☑ ค่าตัวเครื่องบินไป-กลับ กรุงเทพฯ-เซินไน-กรุงเทพฯ ชั้นประหยัด โดยสายการบินไทย
 - ☑ ค่าตัวภายใน โคชิน-เซินไน ชั้นประหยัด โดยสายการบิน Spic Jet
 - ☑ ค่าโรงแรมที่พัก 9 คืน ระดับมาตรฐาน (พักห้องละ 2 ท่าน)
 - ☑ ค่าอาหารทุกมื้อตามระบุ และค่าน้ำดื่ม วันละ 2 ขวด/ท่าน
 - ☑ ค่าพาหนะในการนำเที่ยว ตลอดการเดินทาง
 - ☑ ค่าเข้าชมสถานที่ตามระบุไว้ในโปรแกรม
 - ☑ ค่ามัดคฤเทศก์ท้องถิ่นและหัวหน้าทัวร์คนไทยคอยอำนวยความสะดวกให้แก่ท่านตลอดการเดินทาง
 - ☑ ค่าประกันอุบัติเหตุระหว่างการเดินทางในวงเงินท่านละ 1,000,000บาท และค่ารักษาพยาบาลในต่างประเทศวงเงิน 500,000 บาท
- (ประกันไม่ครอบคลุมผู้ที่มียูตั้งแต่ 75 ปีขึ้นไป)



ค่าทัวร์ไม่รวม

- ☒ ค่าที่ปคนขับรถและไกด์ท้องถิ่น วันละ 5 USD ต่อท่าน ต่อวัน รวม 10 วัน คิดเป็น 50 USD
- ☒ ค่าทิปหัวหน้าทัวร์ไทย 11 วัน คิดเป็น 1,200 บาท
- ☒ ค่าใช้จ่ายส่วนตัว อาทิ ค่าโทรศัพท์, ค่าซักกรีด, ค่าเครื่องดืมในห้องพัก และค่าอาหารที่สั่งมาในห้องพักค่าอาหารและเครื่องดืมที่สั่งพิเศษ ในร้านอาหารนอกเหนือจากที่ทางบริษัทจัดให้ยกเว้นจะตกลงกันเป็นกรณีพิเศษ เช่น หากท่านทานได้เฉพาะอาหารทะเลเพียงอย่างเดียว ท่านต้องมีค่าใช้จ่ายเพิ่ม
- ☒ ค่าทำหนังสือเดินทาง (พาสปอร์ต)
- ☒ ค่าน้ำหนักของกระเป๋าเดินทางที่เกินกว่าสายการบินกำหนด (20 กก./1ใบ/ท่าน)
- ☒ ค่าภาษีมูลค่าเพิ่ม 7% และภาษีหัก ณ ที่จ่าย 3%
- ☒ ค่าธรรมเนียมน้ำมันของสายการบิน (หากมีการปรับขึ้น)
- ☒ ค่าใช้จ่ายอื่นๆ ที่ไม่ได้ระบุไว้ในรายการ
- ☒ ไม่มีแจกกระเป๋าหรือของพรีเมียมต่างๆ

การยกเลิก

☒ ยกเลิกก่อนการเดินทาง 45 วัน	คืนค่าใช้จ่ายทั้งหมด (ยกเว้นค่าวีซ่าที่ยื่นและตัวเครื่องบินที่ออกล่วงหน้าและกรุ๊ปที่เดินทางช่วงวันหยุดหรือเทศกาล (สงกรานต์ วันแรงงาน ช่วงเดือนตุลาคม และปีใหม่) ที่ต้องการันตี มัดจำกับทางสายการบินหรือกรุ๊ปที่มีการ การันตีค่ามัดจำที่พัก โดยตรงหรือโดยการผ่านตัวแทนในประเทศหรือต่างประเทศและไม่อาจขอคืนเงินได้)
☒ ยกเลิกก่อนการเดินทาง 30 - 44 วัน	หักค่าใช้จ่าย 50% + ค่าวีซ่าและค่าใช้จ่ายอื่นๆ (ถ้ามี)
☒ ยกเลิกก่อนการเดินทาง 1 - 29 วัน	หักค่าใช้จ่าย 100%

หากมีการยกเลิกการจองทัวร์ หลังได้ทำการยื่นวีซ่าเรียบร้อยแล้ว บริษัทขอสงวนสิทธิ์ในการนำเล่มพาสปอร์ตไปยกเลิกวีซ่าในทุกกรณี ไม่ว่าจะค่าใช้จ่ายในการยื่นวีซ่าจะรวมหรือแยกจากรายการทัวร์ก็ตาม

กรณียกเลิก

- ☒ (ยกเลิกหลังจากวางเงินมัดจำ บริษัทฯจะคิดค่าใช้จ่ายที่เกิดขึ้นจริง ณ วันนั้น ที่ไม่สามารถ คืนเงินได้ (ตัวอย่างเช่นค่าตัวเครื่องบิน, ค่าวีซ่า, ค่ามัดจำห้องพัก เป็นต้น)
- ☒ (ยกเลิกหลังจากจ่ายเงินเต็มจำนวน บริษัทฯขอสงวนสิทธิ์ในการคืนเงินทั้งหมดในทุกกรณี)
- ☒ กรณีเจ็บป่วย จนไม่สามารถเดินทางได้ ซึ่งต้องมีใบรับรองแพทย์จากโรงพยาบาลรับรอง บริษัทฯจะทำเรื่องยื่นเอกสารไปยังสายการบิน โรงแรม และในทุกๆ การให้บริการ เพื่อให้พิจารณาอีกครั้ง ทั้งนี้ อาจจะต้องใช้ระยะเวลาในการดำเนินการ ซึ่งไม่สามารถแจ้งได้ว่าสามารถคืนเงินได้ทั้งหมดหรือบางส่วน หรือไม่ได้เลย เพราะขึ้นอยู่กับการพิจารณาและตัดสินใจของสายการบิน โรงแรมและในทุกๆ บริการอื่นๆเป็นสำคัญ



เอกสารในการใช้วีซ่า : ทำวีซ่า ON ARRIVAL ไม่ต้องเก็บเล่มพาสปอร์ต และไม่ต้องโชว์ตัวที่สถานทูต

1. หนังสือเดินทาง (Passport)	- สแกนหน้าหนังสือเดินทาง (Passport) หนังสือเดินทางที่มีอายุการใช้งานเหลือไม่ต่ำกว่า 6 เดือน - นับจากวันเดินทาง หากหมดอายุกรุณานำไปต่ออายุก่อนนำส่ง และเหลือหน้าไว้แถมอย่างน้อย 2-3 หน้า
2. รูปถ่าย	- สแกนรูปถ่ายสีขนาด 2x2 นิ้ว พื้นหลังเป็นสีขาวเท่านั้น (สามารถถ่ายรูปเองได้)
	- ข้อมูลเพิ่มเติมเกี่ยวกับการขอวีซ่า (บริษัทจะส่งให้ท่าน ณ วันที่ทำการจองทัวร์)

****ทำวีซ่า ไม่ต้องเก็บเล่มพาสปอร์ตและไม่ต้องโชว์ตัวที่สถานทูต****

หมายเหตุ

- บริษัทขอสงวนสิทธิ์ในการยกเลิกการเดินทาง **ในกรณีที่มีผู้เดินทาง ต่ำกว่า 15 ท่าน** โดยจะแจ้งให้ผู้เดินทางทราบล่วงหน้า อย่างน้อย 30 วัน ก่อนการเดินทาง
- บริษัท ขอสงวนสิทธิ์การเปลี่ยนแปลงโปรแกรม ราคา และเงื่อนไขทั้งหมดโดยมีต้องแจ้งให้ทราบล่วงหน้า
- บริษัท มีสิทธิ์ที่จะเปลี่ยนแปลงรายละเอียดบางประการในทัวร์นี้ เมื่อเกิดเหตุสุดวิสัยจนไม่อาจแก้ไขได้
- บริษัท มีสิทธิ์ในการเปลี่ยนแปลงการพาเข้าชม สถานที่ท่องเที่ยวใดๆที่ปิดทำการ โดยจะจัดหาสถานที่ท่องเที่ยวอื่นๆเพื่อทดแทนเป็นลำดับแรก หรือคืนค่าเข้าชมแก่ผู้เดินทางแทน
- รายการอาจมีการเปลี่ยนแปลงตามความเหมาะสม เนื่องจากความล่าช้าของสายการบิน โรงแรมที่พักในต่างประเทศ เหตุการณ์ทางการเมือง และภัยธรรมชาติ ฯลฯ ที่อยู่นอกเหนือการควบคุมของทางบริษัท หรือ ค่าใช้จ่ายเพิ่มเติมที่เกิดขึ้นทางตรง หรือทางอ้อม เช่น การเจ็บป่วย การถูกทำร้าย การสูญหาย ความล่าช้า หรือ จากอุบัติเหตุต่างๆ ทั้งนี้ บริษัท จะคำนึงถึงความปลอดภัยและความสะดวกของผู้เดินทางเป็นสำคัญ
- บริษัท จะไม่รับผิดชอบในกรณีที่กองตรวจคนเข้าเมือง ห้ามผู้เดินทางเข้าหรือออกนอกประเทศ เนื่องจากมีสิ่งผิดกฎหมาย หรือสิ่งของห้ามนำเข้าประเทศ เอกสารเดินทางไม่ถูกต้อง หรือ ความประพฤติส่อไปในทางเสื่อมเสีย หรือด้วยเหตุผลใด ๆ ก็ตามที่กองตรวจคนเข้าเมืองพิจารณาแล้ว ทางบริษัท ไม่รับผิดชอบค่าใช้จ่าย
- รายการนี้เป็นเพียงข้อเสนอที่ต้องได้รับการยืนยันจากบริษัทอีกครั้งหนึ่ง หลังจากได้สำรองที่นั่งบนเครื่องบิน และโรงแรมที่พักในต่างประเทศเป็นที่เรียบร้อยแล้ว แต่อย่างไรก็ตามรายการนี้อาจเปลี่ยนแปลงได้ตามความเหมาะสม
- การไม่รับประทานอาหารเช้าไม่เที่ยวตามรายการ ไม่สามารถขอหักค่าบริการคืนได้ เพราะการชำระค่าทัวร์เป็นไปในลักษณะเหมาจ่าย
- ในกรณีที่ท่านจะใช้หนังสือเดินทางราชการ (เล่มสีน้ำเงิน) / หนังสือเดินทางนักรทูต (เล่มสีแดง) เดินทางกับคณะ บริษัท ขอสงวนสิทธิ์ที่จะไม่รับผิดชอบ หากท่านถูกปฏิเสธการเข้าหรือออกนอกประเทศใดประเทศหนึ่ง เพราะโดยปกตินักท่องเที่ยวใช้หนังสือเดินทางบุคคลธรรมดา (เล่มสีเลือดหมู)

กรณีเดินทางโดยลูกค้าจัดการตัวเครื่องบินเอง

- ในกรณีลูกค้าดำเนินการเรื่องตั๋วเครื่องบินเองและมาเที่ยวร่วมกับคณะ (Join Tour) ลูกค้าต้องดำเนินการมาพบคณะทัวร์ด้วยตัวเอง และต้องรับผิดชอบค่าใช้จ่ายในการมาพบคณะใหญ่ด้วยตัวเอง รวมถึงหากกรณีเที่ยวบินของคณะใหญ่เกิดความล่าช้าหรือยกเลิกเที่ยวบินอันด้วยสาเหตุใดๆก็ตาม
- บริษัทขอสงวนสิทธิ์ในการยกเลิกการเดินทาง **ในกรณีที่มีผู้เดินทาง ต่ำกว่า 15 ท่าน** โดยจะแจ้งให้ผู้เดินทางทราบล่วงหน้า อย่างน้อย 30 วัน ก่อนการเดินทาง
- บริษัท ขอสงวนสิทธิ์การเปลี่ยนแปลงโปรแกรม ราคา และเงื่อนไขทั้งหมดโดยมีต้องแจ้งให้ทราบล่วงหน้า



- บริษัทฯ มีสิทธิ์ที่จะเปลี่ยนแปลงรายละเอียดบางประการในทัวร์นี้ เมื่อเกิดเหตุสุดวิสัยจนไม่อาจแก้ไขได้
- บริษัทฯ มีสิทธิ์ในการเปลี่ยนแปลงการพาเข้าชม สถานที่ท่องเที่ยวใดๆที่ปิดทำการ โดยจะจัดหาสถานที่ท่องเที่ยวอื่น ๆ เพื่อทดแทนเป็นลำดับแรก หรือคืนค่าเข้าชมแก่ผู้เดินทางแทน
- รายการอาจมีการเปลี่ยนแปลงตามความเหมาะสม เนื่องจากความล่าช้าของสายการบิน โรงแรมที่พักในต่างประเทศ เหตุการณ์ทางการเมือง และภัยธรรมชาติ ฯลฯ ที่อยู่นอกเหนือการควบคุมของทางบริษัทฯ หรือ ค่าใช้จ่ายเพิ่มเติมที่เกิดขึ้นทางตรง หรือทางอ้อม เช่น การเจ็บป่วย การถูกทำร้าย การสูญหาย ความล่าช้า หรือ จากอุบัติเหตุต่างๆ ทั้งนี้ บริษัทฯ จะคำนึงถึงความปลอดภัยและความสะดวกของผู้เดินทางเป็นสำคัญ
- บริษัทฯ จะไม่รับผิดชอบในกรณีที่กองตรวจคนเข้าเมือง ห้ามผู้เดินทางเข้าหรือออกนอกประเทศ เนื่องจากมีสิ่งผิดกฎหมาย หรือสิ่งของห้ามนำเข้าประเทศ เอกสารเดินทางไม่ถูกต้อง หรือ ความประพฤติส่อไปในทางเสื่อมเสีย หรือด้วยเหตุผลใด ๆ ก็ตามที่กองตรวจคนเข้าเมืองพิจารณาแล้ว ทางบริษัทฯ ไม่รับผิดชอบค่าใช้จ่าย
- รายการนี้เป็นเพียงข้อเสนอที่ต้องได้รับการยืนยันจากบริษัทฯ อีกครั้งหนึ่ง หลังจากได้สำรองที่นั่งบนเครื่องบิน และโรงแรมที่พักในต่างประเทศเป็นที่เรียบร้อยแล้ว แต่อย่างไรก็ตามรายการนี้อาจเปลี่ยนแปลงได้ตามความเหมาะสม
- การไม่รับประทานอาหารเช้าไม่เกี่ยวข้องกับรายการ ไม่สามารถขอหักค่าบริการคืนได้ เพราะการชำระค่าทัวร์เป็นไปในลักษณะเหมาจ่าย
- ในกรณีที่ท่านจะใช้หนังสือเดินทางราชการ (เล่มสีน้ำเงิน) / หนังสือเดินทางนักรบ (เล่มสีแดง) เดินทางกับคณะ บริษัทฯ สงวนสิทธิ์ที่จะไม่รับผิดชอบ หากท่านถูกปฏิเสธการเข้าหรือออกนอกประเทศใดประเทศหนึ่ง เพราะโดยปกตินักท่องเที่ยวใช้หนังสือเดินทางบุคคลธรรมดา (เล่มสีเหลือง)

กรณีเดินทางโดยลูกค้าจัดการตั๋วเครื่องบินเอง

- ในกรณีลูกค้าดำเนินการเรื่องตั๋วเครื่องบินเองและมาเที่ยวร่วมกับคณะ (Join Tour) ลูกค้าต้องดำเนินการมาพบคณะทัวร์ด้วยตัวเอง และต้องรับผิดชอบค่าใช้จ่ายในการมาพบคณะใหญ่ด้วยตัวเอง รวมถึงหากกรณีเที่ยวบินของคณะใหญ่เกิดความล่าช้าหรือยกเลิกเที่ยวบินอันด้วยสาเหตุใดๆก็ตาม

ตั๋วเครื่องบิน

- ในการเดินทางเป็นหมู่คณะผู้โดยสารจะต้องเดินทางไป-กลับ หากท่านต้องการเลื่อนวันเดินทางกลับ ท่านจะต้องชำระ ค่าใช้จ่ายส่วนต่างที่สายการบินเรียกเก็บโดยสายการบิน เป็นผู้กำหนด ซึ่งทางบริษัทฯ ไม่สามารถเข้าไปแทรกแซงได้ และในกรณีที่ยกเลิกการเดินทาง ถ้าทางบริษัทได้ออกตั๋วเครื่องบินไปแล้ว ผู้เดินทางต้องรอ Refund ตามระบบของสายการบินเท่านั้น (ในกรณีที่ตั๋วเครื่องบินสามารถทำการ Refund ได้เท่านั้น)
- ท่านที่จะออกตั๋วเครื่องบินภายในประเทศ โปรดแจ้งฝ่ายขายก่อนเพื่อขอคำยืนยันว่าทัวร์นั้นๆ ยืนยันการเดินทางแน่นอน หากท่านออกตั๋วภายในประเทศโดยไม่ได้รับการยืนยันจากพนักงาน แล้วทัวร์นั้นยกเลิก บริษัทฯ ไม่สามารถรับผิดชอบค่าใช้จ่ายใดๆที่เกี่ยวข้องกับตั๋วเครื่องบินภายในประเทศได้
- หากในกรณีที่สายการบินมีการปรับเปลี่ยนตารางเที่ยวบิน ซึ่งอยู่นอกเหนือจากการควบคุมทางบริษัทฯ จะไม่รับผิดชอบต่อค่าใช้จ่ายใดๆทั้งสิ้น
- **เมื่อท่านจองทัวร์และชำระมัดจำแล้ว หมายถึงท่านยอมรับในข้อความและเงื่อนไขที่บริษัทฯ แจ้งแล้วข้างต้น**

โรงแรมและห้อง

- ห้องพักในโรงแรมเป็นแบบห้องพักร่วม (TWN/DBL) ในกรณีที่ท่านมีความประสงค์จะพักแบบ 3 ท่าน / 3 เตียง (TRIPLE ROOM) ขึ้นอยู่กับข้อกำหนดของห้องพักและรูปแบบของห้องพักของแต่ละโรงแรม ซึ่งมักมีความแตกต่างกัน ซึ่งอาจจะทำให้ท่านไม่ได้ห้องพักติดกันตามที่ต้องการ หรือ อาจไม่สามารถจัดห้องที่พักร่วม 3 เตียงได้
- โรงแรมหลายแห่งในยุโรป จะไม่มีเครื่องปรับอากาศเนื่องจากอยู่ในแถบที่มีอุณหภูมิต่ำ เครื่องปรับอากาศที่มีจะให้บริการในช่วงฤดูร้อนเท่านั้น
- ในกรณีที่มีการจัดประชุมนานาชาติ (TRADE FAIR) เป็นผลให้ค่าโรงแรมสูงขึ้น 3-4 เท่าตัว บริษัทฯ ขอสงวนสิทธิ์ในการปรับเปลี่ยนหรือย้ายเมืองเพื่อให้เกิดความเหมาะสม



กระเป๋าเล็กถือติดตัวขึ้นเครื่องบิน

- กรูมนางคนนำของมีคม ทุกชนิด ใส่ในกระเป๋าใบเล็กที่จะถือขึ้นเครื่องบิน เช่น มีดพับ กรรไกรตัดเล็บทุกขนาด ตะไบเล็บ เป็นต้น **กรุณาใส่ในกระเป๋าเดินทางใบใหญ่ห้าม** นำติดตัวขึ้นบนเครื่องบินโดยเด็ดขาด
- วัตถุที่เป็นลักษณะของเหลว อาทิ ครีม โลชั่น น้ำหอม ยาสีฟัน เจล สเปรย์ และเหล้า เป็นต้น จะถูกทำการตรวจอย่างละเอียดอีกครั้ง โดยจะอนุญาตให้ถือขึ้นเครื่องได้ไม่เกิน 10 ชิ้น ในบรรจุภัณฑ์ละไม่เกิน 100 ml. แล้วใส่รวมเป็นที่เดียวกันในถุงใสพร้อมที่จะสำแดงต่อเจ้าหน้าที่รักษาความปลอดภัยตามมาตรการองค์การการบินพลเรือนระหว่างประเทศ (ICAO)
- หากท่านซื้อสินค้าปลอดภาษีจากสนามบิน จะต้องปิดผนึกถุงโดยระบุ วันเดินทาง เที่ยวบิน จึงสามารถนำขึ้นเครื่องได้ และห้ามมีร่องรอยการเปิดปากถุงโดยเด็ดขาด

การชดเชยค่ากระเป๋าในการสูญหาย

- ของมีค่าทุกชนิด **ขอแนะนำไม่ควรใส่เข้าไปในกระเป๋าใบใหญ่ที่เช็กไปกับเครื่อง** เพราะหากเกิดการสูญหาย สายการบินจะรับผิดชอบชดใช้ตามกฎหมายโออาต้าเท่านั้น ซึ่งจะชดใช้ให้ประมาณ กิโลกรัมละ 20 USD คุณด้วยน้ำหนักกระเป๋าจริง ทั้งนี้จะชดเชยไม่เกิน USD 400 กรณีเดินทางชั้นธรรมดา (Economy) หรือ USD 600 กรณีเดินทางชั้นธุรกิจ (Business) ดังนั้นจึงไม่แนะนำให้โหลดของมีค่าทุกประเภทลงกระเป๋าใบใหญ่
- กรณีกระเป๋าใบเล็ก (Hand Carry) เกิดการสูญหาย บริษัทฯ ไม่สามารถรับผิดชอบชดเชยค่าเสียหายให้ท่านได้ ดังนั้นท่านต้องระมัดระวังทรัพย์สินส่วนตัวของท่าน
- บริษัทฯ ขอสงวนสิทธิ์ที่จะรับผิดชอบในกรณีกระเป๋าเดินทางของท่านเกิดความชำรุด หรือสูญหาย ไม่ว่าจะกรณีใดๆ ทั้งสิ้น ในระหว่างการเดินทาง

การเดินทางเป็นครอบครัว

- หากท่านเดินทางเป็นครอบครัวใหญ่ หรือเดินทางพร้อมสมาชิกในครอบครัว ที่ต้องได้รับการดูแลพิเศษ (Wheelchair), เด็ก, และผู้สูงอายุ มีโรคประจำตัว ไม่สะดวกเดินท่องเที่ยวในระยะเวลากว่า 4-5 ชั่วโมงติดต่อกัน ม่านและครอบครัวต้องให้การดูแลสมาชิกภายในครอบครัวของตนเอง เนื่องจากการเดินทางเป็นหมู่คณะ หัวหน้าทัวร์มีความจำเป็นต้องดูแลคณะทัวร์ทั้งหมด

หลังจากการจองทัวร์และชำระเงินมัดจำแล้ว ทางบริษัทฯ ถือว่าท่านได้ยอมรับในข้อตกลงและเงื่อนไข
ที่บริษัทได้ระบุไว้ข้างต้นทุกประการ